

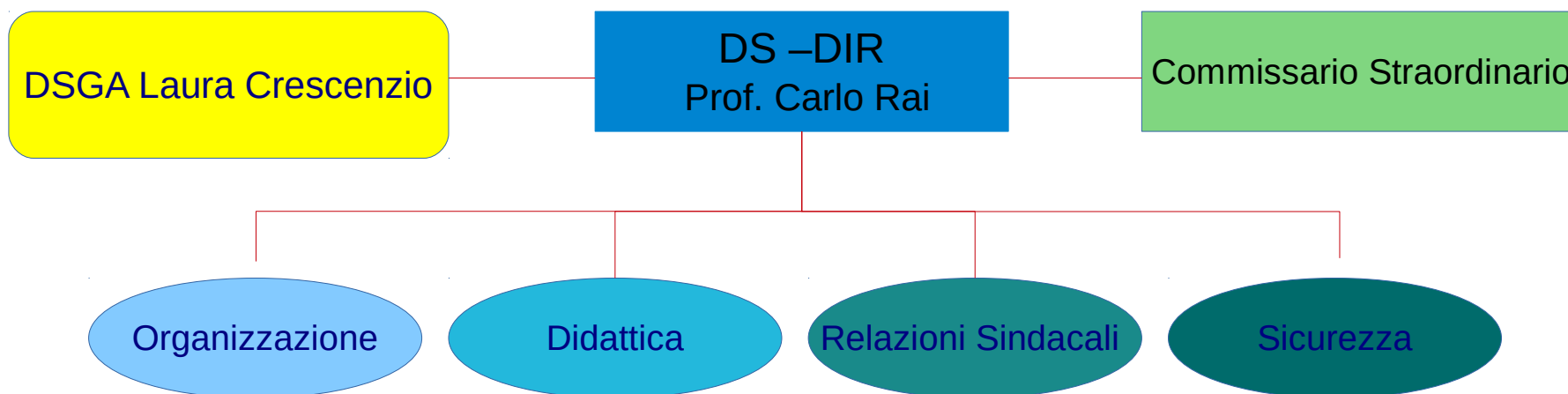

Istituto Omnicomprensivo di San Marcello Pistoiese

Viale Villa Vittoria, 240/E-51028 San Marcello Piteglio
Tel. 0573 62141 Fax 0573 621425
E-mail ptic816004@istruzione.it
www.iocsanmarcello.gov.it

Organigramma 2016-2017



DS = Dirigente scolastico
DIR = Direttore organismo
RSU = Rappresentanti
RLS = Rappresentante lavoratori per la sicurezza
DSGA = Direttore servizi amministrativi
RP = responsabile progettazione
RAM = responsabile accreditamento regionale
RO = responsabile organizzazione
RTDP = responsabile trattamento dati personali



DS –DIR
Prof. Carlo Rai

Commissario Straordinario

Dott.Arch. Nedo Ferrari

DSGA

Direttore Servizi Amministrativi
Sig.ra Laura Crescenzo

RTDP

Responsabile trattamento dati personali
Sig.ra Laura Crescenzo

Assistenti amministrativi

Collaboratori scolastici

Area Amministrativa

Area Didattica

Ufficio Personale

S.Bucelli
N.Corsini
M.C.Manzani
G.Reina

Ufficio alunni

F.Calistri
N.Corsini
B.Paglialonga

Ufficio Contabilità

D.Nasci
S.Tamburini

Ufficio Protocollo

D.Nasci
S.Tamburini

URP Ufficio Relazioni con il Pubblico
Direttore dei Servizi Generali e Amministrativi
(DSGA)

Il Direttore dei Servizi Generali e Amministrativi è la **sig.ra Laura Crescenzo**, alla quale è affidato il coordinamento dell'intera area "amministrativa" e cioè:

- Lavora in stretta collaborazione col Dirigente affinché sia attuabile l'Offerta Formativa dell'Istituto, compatibilmente con le risorse economiche disponibili
- Dirige ed organizza il piano di lavoro a tutto il personale ATA
- Cura l'organizzazione della Segreteria
- Sovrintende ai servizi Amministrativo-contabili
- Redige gli atti di ragioneria ed economato

Orario di apertura al pubblico

Da lunedì a venerdì ore 8:00-9:00 – ore 11:00-17:00 Periodo estivo (luglio-agosto) ore 9:00-14:00. Sabato: chiuso

menù

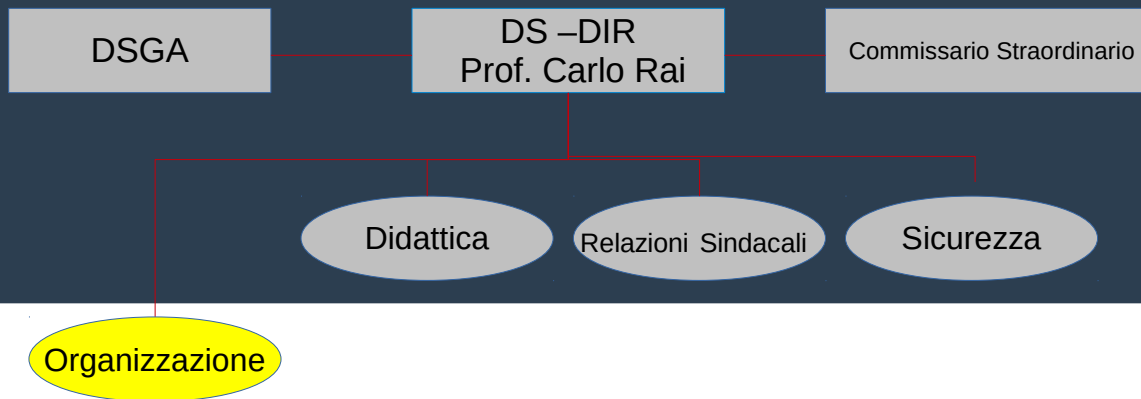

Collaboratori



Vicario-Francesca Vogesi
2°collaboratore-Roberto Recati

Fiduciari



Scuola Infanzia
Ritorto Daniela- Abetone
Ferrari Sandra - Cutigliano
Ansani Luisa- Pian Ontani
Melani Tiziana-San Marcello
Petrucci Rossella- Maresca
Paolacci Giuliana - Campo Tizzoro
Zini Miriam- Piteglio

Scuola Primaria
Dauritz Alessandra - Abetone
Nesti Maria Sara - Cutigliano
Citti Manuela- Pian Ontani
Arcangeli Federica – San Marcello
Cecchi Daila- Maresca
Tonarelli A–Campo Tizzoro
Arcangeli Fabiola- Piteglio

Scuola secondaria 1° grado
Mannori Simona – San Marcello
Peruzzi Michela - Cutigliano

Scuola sup. 2° grado
Pagliai Cristina - San Marcello

Funzioni strumentali



area 1: Promozione e organizzazione di attività espressive comunicative- "Scuola aperta«-Arte e spettacoli. Laboratori pomeridiani di ampliamento offerta formativa. Salute e Sport
Boffa A. Ferrari M.

area 2: Interventi e servizi per gli studenti: area dell'Inclusione.
Ferrari B.

area 3: Organizzazione e supporto attività di continuità e orientamento. Percorsi di "Alternanza Scuola-Lavoro. Stage- Tirocinio- Didattica – Laboratorio -Orientamento scolastico e universitario"
Peruzzi M. Giorgi S.

area 4: Coordinamento azioni POF in continuità verticale e orizzontale. Curricolo verticale. Laboratori di continuità.
Maffucci E.

GAV



Coordinatori



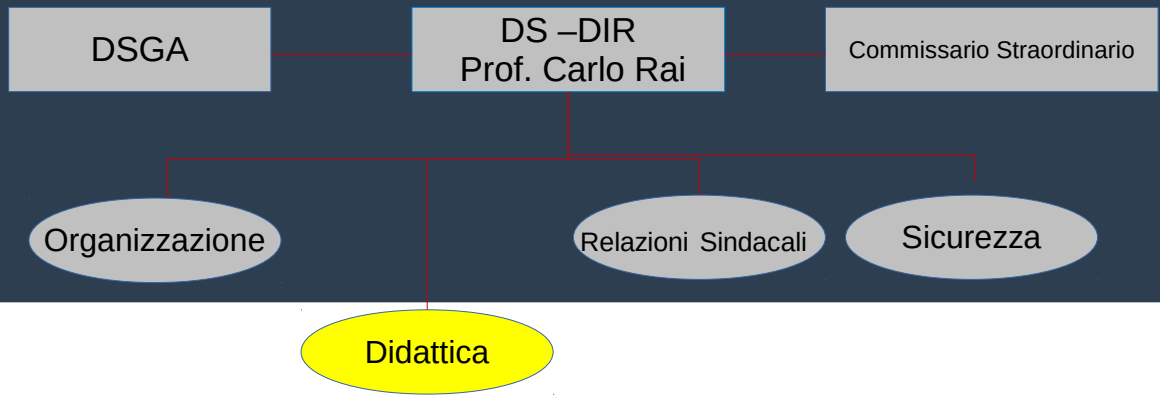

Docenti

